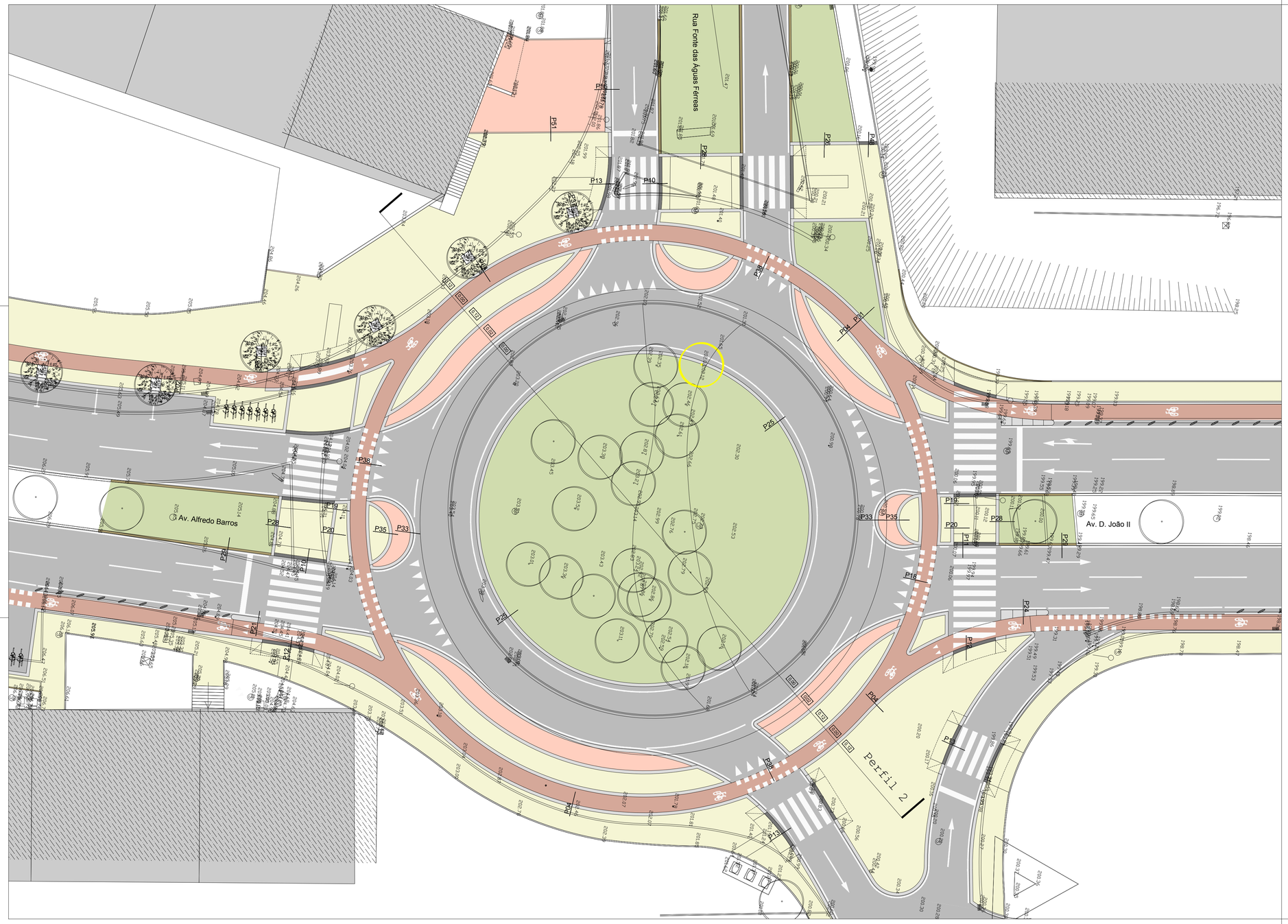

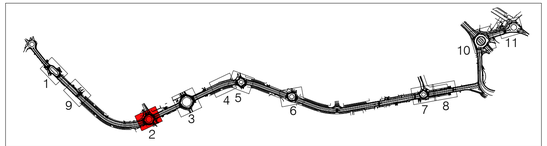

- Áreas Pedonais
- Área Ciclável
- Pavimento Betuminoso (Circulação Automóvel)
- Pavimento Cubo de Granito (Galgável)
- Guia de Granito
- Guia de Betão
- Guia Embutida de Granito
- Guia Embutida de Betão
- Muros
- Reposição de Pavimento de Passeio (Pedra de Chão Cinza)
- Reposição de Pavimento de Passeio (Pedra de Chão Vermelha)
- Corredor BUS
- Zonas Ajardinadas Propostas
- Árvores Propostas
- Árvores a Transplantar
- Sinalização Horizontal
- Separadores da Faixa Ciclável
- Aparcamento de Bicicletas
- 0.00 Cotas Relativas (indicativas)

N

* NOTA: CARACTERÍSTICAS DOS PAVIMENTOS E SINALIZAÇÃO HORIZONTAL ESTÃO DEFINIDAS NAS C.T.E.

BRAGA
CIDADE MARCANTE

CÂMARA MUNICIPAL DE BRAGA

DIVISÃO DE TRÂNSITO E MOBILIDADE

ALLEN
Project Management Consulting Lda.
Rua da Quinta, 561, 2º D . 4150-093 Porto

INSERÇÃO DA REDE PEDONAL E CICLÁVEL NO CENTRO URBANO DE BRAGA

DATA: Nov. 2017	Projecto de Execução
Tomás Santos Aires de Gouveia Allen — Assinado de forma digital por Tomás Santos Aires de Gouveia Allen Dados: 2018.06.05 20:39:20 +01'00'	Variante da Encosta - Lamações
ESCALA: 1:200	DESENHO: Planta de Pormenor - 2 — REF.: CMB_02.D.PE.17_03

REVISÕES:

NÚMERO:	DATA:	DESCRIÇÃO DA MODIFICAÇÃO:	DESENHOU:	VERIFICOU:	APROVOU:
01	Mai.2017	Emissão do Projecto de Execução			
02	Jun.2017	Emissão para Concurso			
03	Nov.2017	Revisão do Projecto de Execução			